- Geschäftsleitung
- Teamleitungen
- Fachstellen
- Fachliche Führung

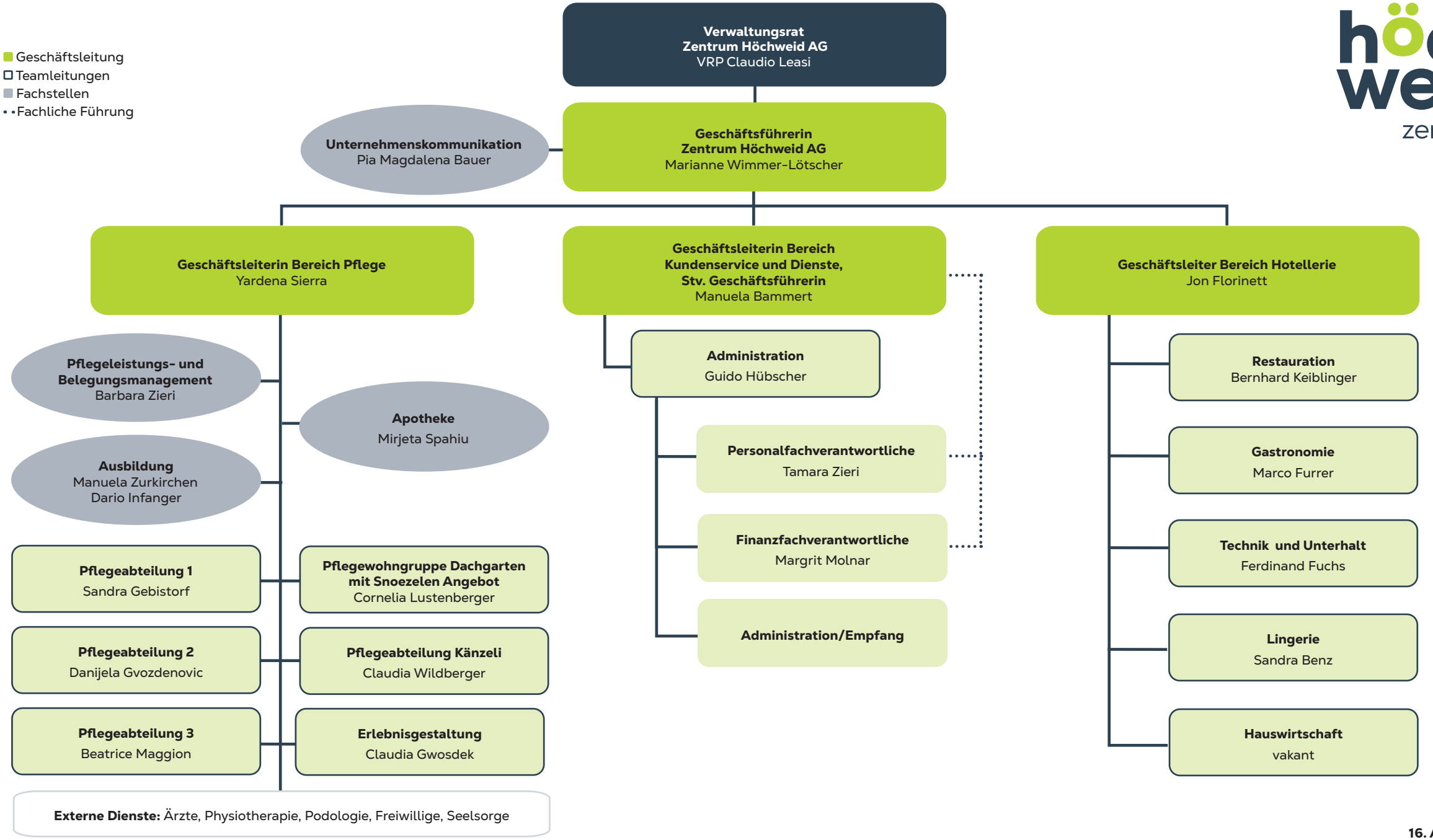

16. April 2026